Vivre Ensemble à Hantay

Supplément au mensuel - n°88 - Juin 2013

Aménagement de la rue Roger Salengro

Après dix années de démarches auprès du Conseil général (dont une pétition signée par tous les riverains), nous avons le plaisir de vous présenter l'étude d'aménagement de la rue Roger Salengro. Cette étude a été réalisée par les ingénieurs et techniciens du service voirie de notre département. Elle a pour objectifs:

- de « marquer » les entrées de village côté Marquillies et Billy-Berclau
- de réduire la vitesse des véhicules
- d'améliorer la sécurité des piétons et des riverains
- d'améliorer le stationnement sur toute la zone
- permettre aux usagers de circuler dans une sécurité optimale
- ces travaux prévoient également le recalibrage et la mise hors gel de la route

Le 10 janvier a eu lieu une présentation du projet aux personnes concernées par les emprises (acquisitions foncières nécessaires pour la réalisation de cet aménagement). La suite de ce projet est soumise à l'avancement de ces acquisitions.

L'opération se réalisera en une seule phase, sans fermeture de la voie, afin de permettre l'accès aux commerces.

Une réunion de présentation de cet aménagement sera programmée.

Les services du Conseil Général sont à votre disposition pour tous renseignements complémentaires.

Le projet consiste en :

1) la création de chicanes en entrée et sortie de la commune

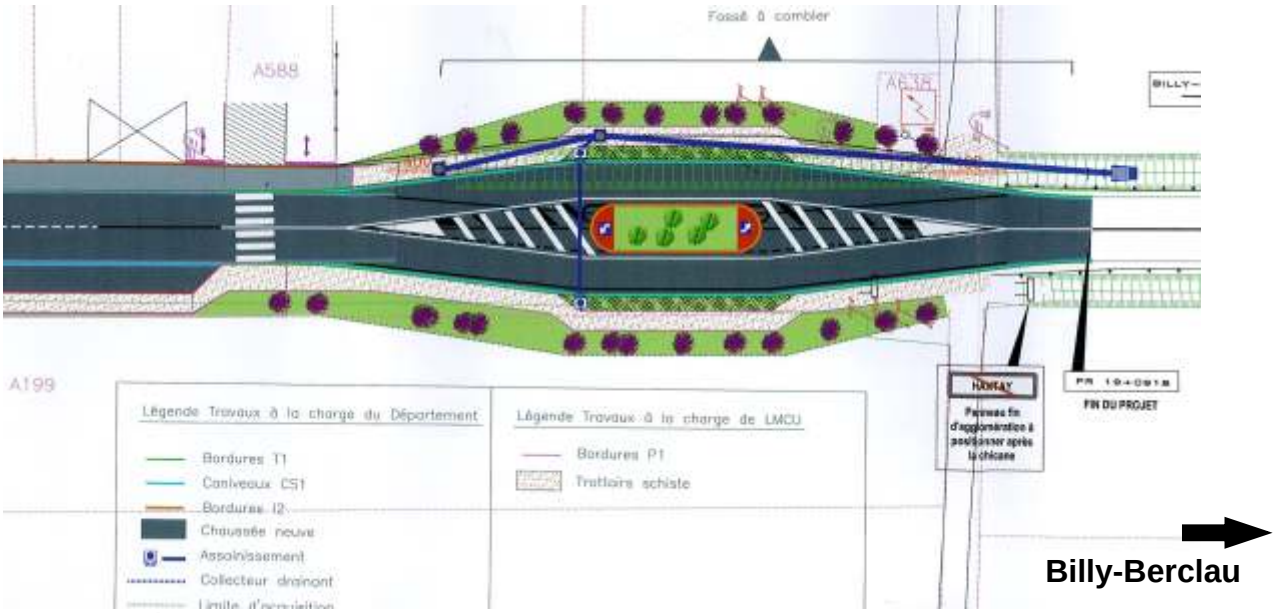

Acquisitions foncières :

- vers Marquillies :

45 m² sur la parcelle A660
830 m² sur la parcelle A661
258 m² sur la parcelle A120

- vers Billy-Berclau :

57 m² sur la parcelle A176
105 m² sur la parcelle A639
124 m² sur la parcelle A199

Aménagement de la rue Roger Salengro (suite)

2) réalisation d'une chaussée neuve, avec rétrécissement de la largeur de 6,00m à 5,80m, création ou réfection de trottoirs et de cheminements piétons, zones de stationnement, mise aux normes des arrêts de bus et l'aménagement d'espaces verts

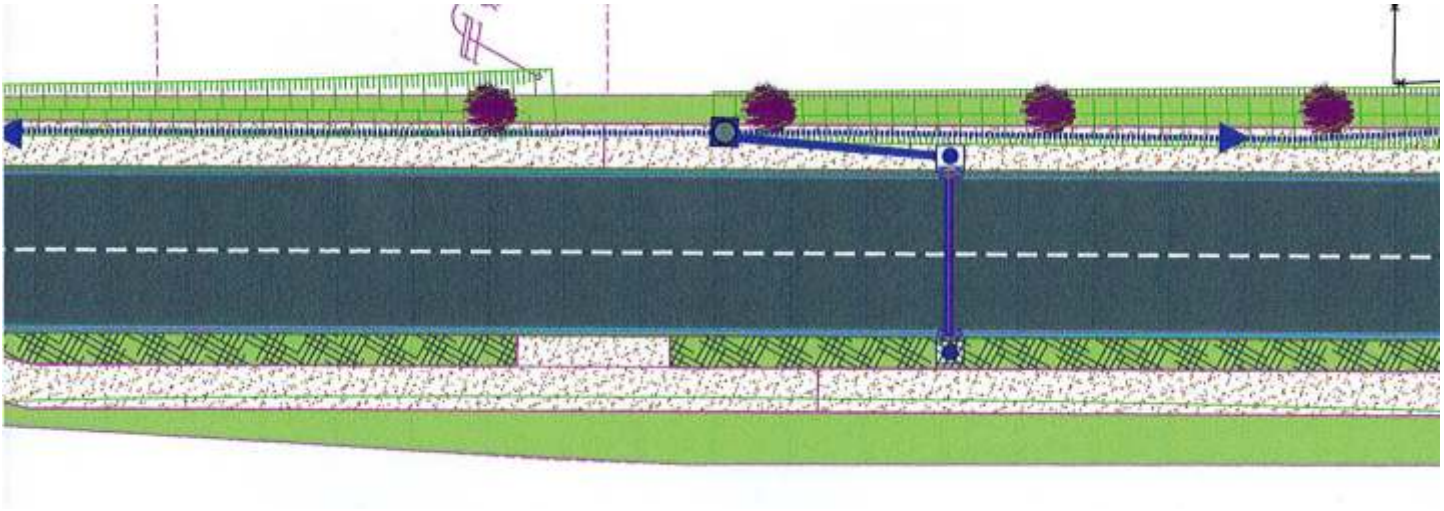

3) création d'îlôts en chaussée au droit de carrefours

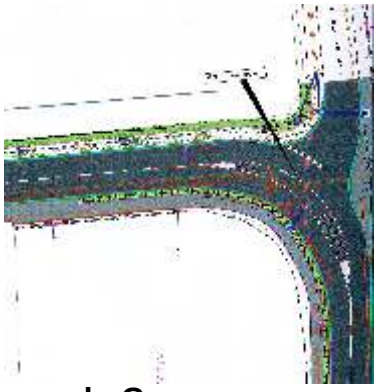

rue du Cocq

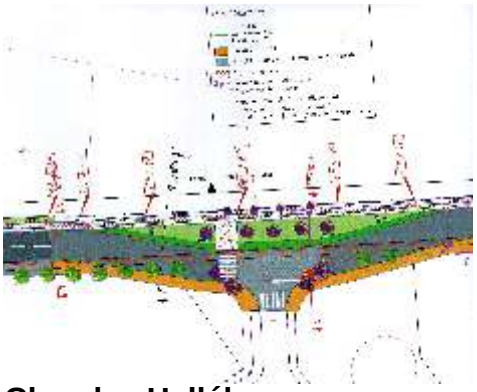

Clos des Hellébores

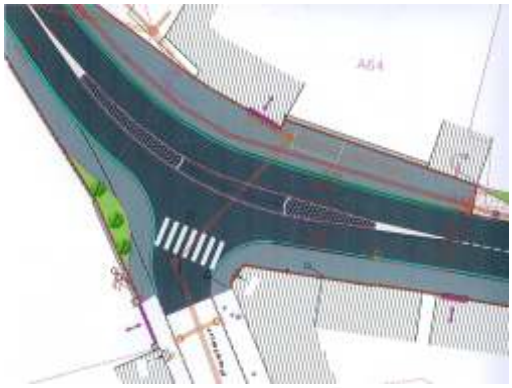

rue Pasteur

4) création d'un plateau

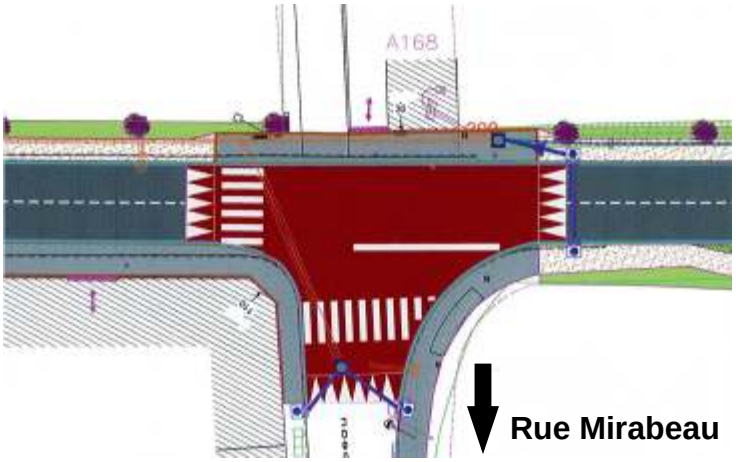

Rue Mirabeau